

SUPER

GUIA

**Ensino Fundamental II: 6° ao 9° ano
Ensino Médio: 1°, 2° e 3° ano**

2024



**COLÉGIO MARISTA
MEDIANEIRA**

Sumário

Quem vai trabalhar comigo neste ano?

Clique aqui e veja seus horários de aula!

Quais são as Áreas do Conhecimento?

Onde encontro materiais de apoio?

Fórmula Avaliativa

Avaliação de recuperação

Diretrizes para entrega de trabalho

Como funcionam as avaliações atrasadas?

Calendário de avaliações

Rotinas e Orientações

Acesso ao Pacote Office

Atenção: Clique nos títulos e saiba mais sobre cada item!

Acesso ao Teams

Acesso Marista Virtual 3.0



Quem vai trabalhar comigo neste ano?

Serviço de Coordenação Pedagógica – SCP

- ✓ Acompanha o planejamento pedagógico dos educadores.
- ✓ Coordena projetos e atividades de cunho pedagógico, simulados, planos semestrais, saídas de campo e viagens culturais.
- ✓ Acompanha, juntamente com o SOE, as adaptações curriculares dos estudantes com necessidades especiais.

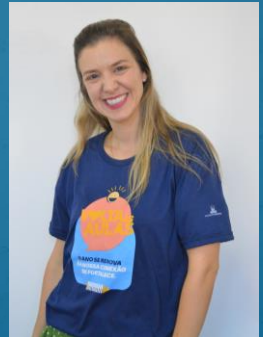

Coordenadora Pedagógica: Gabriela Busnello Kubiak
gabriela.kubiak@maristas.org.br

Quem vai trabalhar comigo neste ano?

Serviço de Coordenação de Turno – SCT

- ✓ Coordena os processos disciplinares e comportamentais.
- ✓ Organiza as saídas de campo, as autorizações, as viagens culturais e a recuperação de trabalhos mediante entrega de atestado.
- ✓ Acompanha as saídas antecipadas.
- ✓ Auxilia os estudantes que necessitam de primeiros socorros.



Coordenadora de Turno: Luana Nunes Martinazzo
luana.martinazzo@maristas.org.br

Quem vai trabalhar comigo neste ano?

Serviço de Pastoral Escolar – SPE

- ✓ Proporcionar e animar o aprofundamento e a vivência do Carisma Marista.
- ✓ Orientar a elaboração, implementação e acompanhamento do Plano de Pastoral, favorecendo o diálogo ecumênico e inter-religioso.
- ✓ Desenvolver ações que promovam a autonomia e o protagonismo dos estudantes nos diversos processos pastorais constituídos (Pastoral das infâncias, PJM, voluntariado, catequese, etc).



Coordenador de Pastoral: Cezar Menegat
cez.ar.menegat@maristas.org.br

Quem vai trabalhar comigo neste ano?

Serviço de Orientação Educacional - SOE

- ✓ Acompanha as relações e os processos de ensino e aprendizagem dos estudantes.
- ✓ Desenvolve os Projetos: Acolhida, Liderança, Hábitos de Estudo e Orientação Profissional.
- ✓ Realiza os diálogos com as famílias.
- ✓ Acompanha, juntamente com o SCP, as adaptações curriculares dos estudantes com necessidades especiais.



Orientadora Educacional: (Ane) - Eliane Chies Variani
eliane.variani@maristas.org.br

Quem vai trabalhar comigo neste ano?



Assistente de Coordenação de Turno: Claudia Cristina Ujacov Stankiewicz
claudia.stankiewicz@maristas.org.br

[Voltar](#)

Quem vai trabalhar comigo neste ano?



Assistente de Convivência: Ana Raquel
Izolan
ana.izolan@maristas.org.br



Assistente de Convivência: Maicon
Maicon.santos@maristas.org.br



Assistente de Convivência: Sarah Visoscki
Sarah.visoscki@maristas.org.br



Assistente de Convivência: Marco
Wesley Colling Albuquerque
marco.albuquerque@maristas.org.br



Assistente de Convivência: Daniel
Antonio Castilhos
daniel.castilhos@maristas.org.br



Assistente de
Convivência: Cassinele
cassineli.josekann@maris-
tas.org.br

Quem vai trabalhar comigo neste ano?



Alexandra Carniel, Professora de Geografia
(6° ao 8° ano – EFII)
EMAIL: alexandra.carniel@maristas.org.br



Andréia Gorgeski, Professora de Física
(9° ano – EFII e 1°, 2° e 3° ano – EM)
Professora da FIC (1°, 2° e 3° ano – EM)
EMAIL: andreia.gorgeski@maristas.org.br



Bruna Gheno, Professora de Arte
(6° ao 9° ano – EFII e 2° e 3° ano – EM)
Professora FIC (1° e 3° ano – EM)
EMAIL: bruna.gheno@maristas.org.br



Álvaro Ranghetti, Professor de Biologia
(1°, 2° e 3° ano – EM)
EMAIL: alvaro.ranghetti@maristas.org.br

Quem vai trabalhar comigo neste ano?



**Claudia Ferreto, Professora de Língua Inglesa
(6° e 7° ano – EFII)
EMAIL: claudia.ferreto@maristas.org.br**



**Vitória Maria Scandolara, Professora de
Língua Inglesa (8° e 9° ano – EFII e 2° e 3°
ano – EM)
Professora da FIC (1° e 2° ano – EM)
EMAIL: vitoria.scandolara@maristas.org.br**



**Flavia Krug, Professora de Produção
Textual (9° ano – EFII e 1°, 2° e 3° ano – EM)
Língua Portuguesa (1°, 2° e 3° ano – EM)
EMAIL: flavia.krug@maristas.org.br**



**Eliezer Balbinot, Professor de Matemática
(8° e 9° ano – EFII e 1° ano – EM)
EMAIL: eliezer.balbinot@maristas.org.br**

Quem vai trabalhar comigo neste ano?



Lenita Brugnerotto, Professora de Língua Portuguesa (9º ano – EFII)
FIC (1º e 2º ano - EM):
EMAIL: lenita.brugnerotto@maristas.org.br



Juliane Berlanda, Professora de Matemática (1º, 2º e 3º ano – EM)
EMAIL: juliane.berlanda@maristas.org.br



Marta Biereg, Professora de Língua Portuguesa (6º ano e 7º ano – EFII)
EMAIL: marta.biereg@maristas.org.br



Henrique Dassi, Professor de Educação Física (6º, 8º e 9º ano – EFII e 1º, 2º e 3º ano – EM)
EMAIL: henrique.dassi@maristas.org.br

Quem vai trabalhar comigo neste ano?



Natan Julio Fantin, Professor de História
(6° ano – EFII)
e Ensino religioso (6°, 7°, 8° e 9° ano – EFII
e 1°, 2° e 3° ano – EM)
EMAIL: natan.fantin@maristas.org.br



Natália Vanelli, Professora de História
(7° ao 9° ano – EFII) e FIC (1°ano – EM)
EMAIL: natalia.vanelli@maristas.org.br



Necleto Pansera Júnior, Professor de FIC
(1°, 2° e 3° ano – EM)
EMAIL: necleto.junior@maristas.org.br



Raquel, Professor de Geografia e FIC
(1°, 2° e 3° ano – EM)
EMAIL: @maristas.org.br

Quem vai trabalhar comigo neste ano?



**Paola Rosa, Professora de Filosofia (6° ao 9° ano – EFII e 1°, 2° e 3° ano – EM)
Projeto de Vida e Itinerário Formativo (8° e 9° ano – EFII e 1°, 2° e 3° ano – EM)
EMAIL: paola.rosa@maristas.org.br**



**Rondon Simioni, Professor de Educação Física (7°, 8° e 8° ano – EFII)
EMAIL: rondon.simioni@maristas.org.br**



**Silvane Panozzo, Professora de Química (9° ano – EFII e 1°, 2° e 3° ano – EM)
EMAIL: silvane.panozzo@maristas.org.br**



**Walesca Miola, Professora de Sociologia, História e FIC (1°, 2° e 3° ano – EM)
EMAIL: walesca.miola@maristas.org.br**

Quem vai trabalhar comigo neste ano?



Quelin Brusamarello, Professora de Matemática
(6° e 7° ano – EFII)
EMAIL: quelin.brusamarello@maristas.org.br



Mariane de Souza, Professora de Ciências da
Natureza (6° ano – EFII)
EMAIL: mariane.souza@maristas.org.br



Lucas Fontana, Professor de
Ciências (7° e 8° ano – EF II)
EMAIL: lucas.fontana@maristas.org.br



Mariângela de Mattos Professora de
Língua Portuguesa (8° ano – EF II)

Horário - Turma 161

Turma 161

	Segunda	Terça	Quarta	Quinta	Sexta
07:20	Língua Portuguesa	Ciências	Ciências	Filosofia	Matemática
08:10	Língua Portuguesa	Geografia	Educação Física	Língua Portuguesa	Matemática
09:00	Matemática	Geografia	Educação Física	Língua Portuguesa	Língua Inglesa
10:05	Matemática	Língua Inglesa	Geografia	História	Ciências
10:55	Língua Inglesa	Língua Inglesa	Artes	História	Ciências
11:45	-----	-----	-----	-----	-----
13:30	-----	História	-----	-----	-----
14:15	-----	Ensino Religioso	-----	-----	-----
15:00	-----	-----	-----	-----	-----
15:45	-----	-----	-----	-----	-----
16:45	-----	-----	-----	-----	-----

Horário - Turma 162

Turma 162

	Segunda	Terça	Quarta	Quinta	Sexta
07:20	Geografia	Língua Inglesa	Ensino Religioso	Geografia	Ciências
08:10	Filosofia	Ciências	Ciências	Geografia	História
09:00	Língua Portuguesa	Ciências	Matemática	Artes	Língua Portuguesa
10:05	Língua Portuguesa	Matemática	Educação Física	Língua Inglesa	Língua Inglesa
10:55	Matemática	Matemática	Educação Física	Língua Portuguesa	Língua Inglesa
11:45	-----	-----	-----	-----	-----
13:30	-----	-----	-----	-----	-----
14:15	-----	-----	-----	-----	-----
15:00	-----	História	-----	-----	-----
15:45	-----	História	-----	-----	-----
16:45	-----	-----	-----	-----	-----

Horário - Turma 163

Turma 163

	Segunda	Terça	Quarta	Quinta	Sexta
07:20	Ensino Religioso	Educação Física	Língua Inglesa	Matemática	Língua Portuguesa
08:10	Geografia	Educação Física	Língua Portuguesa	Matemática	Ciências
09:00	Geografia	Língua Portuguesa	Língua Portuguesa	História	Ciências
10:05	História	Ciências	Artes	Filosofia	Matemática
10:55	História	Ciências	Geografia	Língua Inglesa	Matemática
11:45	-----	-----	-----	-----	-----
13:30	-----	Língua Inglesa	-----	-----	-----
14:15	-----	Língua Inglesa	-----	-----	-----
15:00	-----	-----	-----	-----	-----
15:45	-----	-----	-----	-----	-----
16:45	-----	-----	-----	-----	-----

Horário - Turma 171

Turma 171

	Segunda	Terça	Quarta	Quinta	Sexta
07:20	Educação Física	Língua Portuguesa	Ciências	Ciências	Língua Inglesa
08:10	Educação Física	Língua Portuguesa	Ensino Religioso	Ciências	Língua Inglesa
09:00	Língua Inglesa	Ciências	Artes	Matemática	Geografia
10:05	Língua Inglesa	Geografia	Matemática	Matemática	Língua Portuguesa
10:55	Filosofia	Geografia	Matemática	História	Língua Portuguesa
11:45	-----	-----	-----	-----	-----
13:30	-----	-----	-----	-----	-----
14:15	-----	-----	-----	-----	-----
15:00	-----	História	-----	-----	-----
15:45	-----	História	-----	-----	-----
16:45	-----	-----	-----	-----	-----

Horário - Turma 172

Turma 172

	Segunda	Terça	Quarta	Quinta	Sexta
07:20	Matemática	Matemática	Matemática	Língua Portuguesa	Ciências
08:10	Matemática	Língua Inglesa	Geografia	Língua Inglesa	Educação Física
09:00	Ensino Religioso	Língua Inglesa	Geografia	Língua Inglesa	Educação Física
10:05	Filosofia	Ciências	Língua Portuguesa	Ciências	História
10:55	Língua Portuguesa	Ciências	Língua Portuguesa	Geografia	História
11:45	-----	-----	-----	-----	-----
13:30	-----	-----	-----	História	-----
14:15	-----	-----	-----	Artes	-----
15:00	-----	-----	-----	-----	-----
15:45	-----	-----	-----	-----	-----
16:45	-----	-----	-----	-----	-----

Horário - Turma 173

Turma 173

	Segunda	Terça	Quarta	Quinta	Sexta
07:20	Língua Inglesa	Ciências	Língua Portuguesa	Língua Inglesa	Ensino Religioso
08:10	Língua Inglesa	Matemática	Matemática	Filosofia	História
09:00	História	Matemática	Língua Inglesa	Ciências	História
10:05	Geografia	Língua Portuguesa	Ciências	Língua Portuguesa	Educação Física
10:55	Geografia	Língua Portuguesa	Ciências	Matemática	Educação Física
11:45	-----	-----	-----	-----	-----
13:30	-----	-----	-----	-----	-----
14:15	-----	-----	-----	-----	-----
15:00	-----	-----	-----	Artes	-----
15:45	-----	-----	-----	Geografia	-----
16:45	-----	-----	-----	-----	-----

Horário - Turma 181

Turma 181

	Segunda	Terça	Quarta	Quinta	Sexta
07:20	Matemática	Geografia	Língua Inglesa	Língua Portuguesa	História
08:10	Matemática	Ciências	Língua Inglesa	Língua Portuguesa	Ciências
09:00	Língua Inglesa	Língua Portuguesa	Filosofia	Geografia	Ciências
10:05	História	Língua Portuguesa	Matemática	Geografia	Artes
10:55	História	Ensino Religioso	Matemática	Ciências	Língua Inglesa
11:45	-----	Projeto de Vida	-----	-----	-----
13:30	-----	Educação Física	-----	-----	-----
14:15	-----	Educação Física	-----	-----	-----
15:00	-----	-----	-----	-----	-----
15:45	-----	-----	-----	-----	-----
16:45	-----	-----	-----	-----	-----

Horário - Turma 182

Turma 182

	Segunda	Terça	Quarta	Quinta	Sexta
07:20	Língua Inglesa	Língua Portuguesa	Geografia	História	Geografia
08:10	Língua Inglesa	Língua Portuguesa	Ciências	Matemática	Geografia
09:00	Filosofia	Língua Inglesa	Ciências	Matemática	Artes
10:05	Matemática	História	Língua Inglesa	Língua Portuguesa	Ciências
10:55	Matemática	História	Ensino Religioso	Língua Portuguesa	Ciências
11:45	-----	Projeto de Vida	-----	-----	-----
13:30	-----	Educação Física	-----	-----	-----
14:15	-----	Educação Física	-----	-----	-----
15:00	-----	-----	-----	-----	-----
15:45	-----	-----	-----	-----	-----
16:45	-----	-----	-----	-----	-----

Horário - Turma 191

Turma 191

	Segunda	Terça	Quarta	Quinta	Sexta
07:20	Língua Portuguesa	História	Artes	Física	Matemática
08:10	Química	Língua Inglesa	Matemática	História	Geografia
09:00	Matemática	Matemática	Matemática	História	Geografia
10:05	Biologia	Língua Inglesa	Filosofia	Língua Portuguesa	Língua Inglesa
10:55	Língua Inglesa	Geografia	Produção Textual	Língua Portuguesa	Ensino Religioso
11:45	-----	-----	Projeto de Vida	-----	-----
13:30	-----	-----	Educação Física	-----	-----
14:15	-----	-----	Educação Física	-----	-----
15:00	-----	-----	Ciências laboratório	-----	-----
15:45	-----	-----	Ciências integrado	-----	-----
16:45	-----	-----	-----	-----	-----

Horário - Turma 192

Turma 192

	Segunda	Terça	Quarta	Quinta	Sexta
07:20	Geografia	Língua Inglesa	Matemática	Língua Portuguesa	Língua Inglesa
08:10	Língua Portuguesa	História	Artes	Produção Textual	Matemática
09:00	Língua Portuguesa	História	Língua Inglesa	Física	Matemática
10:05	Química	Matemática	Ensino Religioso	História	Geografia
10:55	Biologia	Matemática	Língua Inglesa	Filosofia	Geografia
11:45	-----	-----	Projeto de Vida	-----	-----
13:30	-----	-----	Educação Física	-----	-----
14:15	-----	-----	Educação Física	-----	-----
15:00	-----	-----	Ciências laboratório	-----	-----
15:45	-----	-----	Ciências integrado	-----	-----
16:45	-----	-----	-----	-----	-----

Horário - Turma 211

Turma 211

	Segunda	Terça	Quarta	Quinta	Sexta
07:20	evolução do pensamento	Matemática e Realidade	Projeto de Vida	Produção Textual	Física
08:10	evolução do pensamento	Matemática e Realidade	Matemática	Ensino Religioso	Língua Inglesa e Multi
09:00	Evolução do pensamento	Tecnologia e Diversidade	Matemática	Educação Física	Física
10:05	Evolução do pensamento	Tecnologia e Diversidade	Geografia	Diálogos Int. da Arte	Biologia
10:55	Matemática	História	Geografia	História	Biologia
11:45	-----	-----	-----	-----	-----
13:30	hipoteses e saberes	-----	Língua Portuguesa	-----	-----
14:15	hipoteses e saberes	-----	Língua Portuguesa	-----	-----
15:00	Química	-----	Língua Inglesa e Multi	-----	-----
15:45	Química	-----	Estudo da Linguagem	-----	-----
16:45	Língua Portuguesa	-----	-----	-----	-----

Horário - Turma 212

Turma 212

	Segunda	Terça	Quarta	Quinta	Sexta
07:20	evolução do pensamento	Ensino Religioso	Geografia	Matemática e Realidade	História
08:10	evolução do pensamento	Biologia	Geografia	Estudo da Linguagem	Matemática
09:00	Química	Biologia	Química	Tecnologia e Diversidade	Matemática
10:05	Língua Inglesa e Multi	Projeto de Vida	Física	Tecnologia e Diversidade	Física
10:55	evolução do pensamento	Educação Física	História	Produção Textual	Língua Portuguesa
11:45	-----	-----	-----	-----	-----
13:30	hipoteses e saberes	-----	Língua Inglesa e Multi	-----	-----
14:15	hipoteses e saberes	-----	Evolução do pensamento	-----	-----
15:00	Língua Portuguesa	-----	Diálogos Int. da Arte	-----	-----
15:45	Língua Portuguesa	-----	Matemática	-----	-----
16:45	Matemática e Realidade	-----	-----	-----	-----

Horário - Turma 221

Turma 221

	Segunda	Terça	Quarta	Quinta	Sexta
07:20	Língua Portuguesa	Biologia	Matemática	História	Língua Portuguesa
08:10	Ensino Religioso	Filosofia	Química	Física	Língua Portuguesa
09:00	Fenômenos naturais	Educação Física	Geografia	Dinâmicas Populacionais	Dinâmicas Populacionais
10:05	Matemática	História	Produção Textual	Dinâmicas Populacionais	matemática e resolução
10:55	Autoria e diversidade	Projeto de Vida	Física	Dinâmicas Populacionais	matemática e resolução
11:45	-----	-----	-----	-----	-----
13:30	Língua Inglesa	-----	Fenômenos naturais	-----	-----
14:15	Química	-----	Matemática	-----	-----
15:00	Autoria e diversidade	-----	Autoria e diversidade	-----	-----
15:45	Fenômenos naturais	-----	Artes	-----	-----
16:45	Fenômenos naturais	-----	-----	-----	-----

Horário - Turma 222

Turma 222					
	Segunda	Terça	Quarta	Quinta	Sexta
07:20	Projeto de Vida	História	Língua Portuguesa	Educação Física	Biologia
08:10	Dinâmicas Populacionais	História	Língua Portuguesa	Dinâmicas Populacionais	Física
09:00	Dinâmicas Populacionais	Filosofia	Dinâmicas Populacionais	Autoria e diversidade	Língua Portuguesa
10:05	Autoria e diversidade	Ensino Religioso	Matemática	Matemática e resolução	Matemática
10:55	Geografia	Fenômenos naturais	Química	Matemática e resolução	Física
11:45	-----	-----	-----	-----	-----
13:30	Química	-----	Artes	-----	-----
14:15	Produção Textual	-----	Autoria e diversidade	-----	-----
15:00	Fenômenos naturais	-----	Matemática	-----	-----
15:45	Fenômenos naturais	-----	Língua Inglesa	-----	-----
16:45	Fenômenos naturais	-----	-----	-----	-----

Horário - Turma 231

Turma 231					
	Segunda	Terça	Quarta	Quinta	Sexta
07:20	Matemática	Projeto de Vida	Química	Arte e leitura do mundo	Matemática
08:10	Língua Portuguesa	Investigação do Brasil	História	Arte e leitura do mundo	Biologia
09:00	Língua Portuguesa	Investigação do Brasil	Produção Textual	Filosofia	Biologia
10:05	Geografia	Práticas corporais	Sociologia	Língua Portuguesa	Ensino Religioso
10:55	Química	Língua Inglesa	Matemática	Física	Artes
11:45	-----	-----	-----	-----	-----
13:30	-----	cenários e perspectivas	-----	-----	-----
14:15	-----	cenários e perspectivas	-----	-----	-----
15:00	-----	Tecn. Pesq. representação	-----	-----	-----
15:45	-----	cenários e perspectivas	-----	-----	-----
16:45	-----	-----	-----	-----	-----

Horário - Turma 232

Turma 232

	Segunda	Terça	Quarta	Quinta	Sexta
07:20	Química	Geografia	Sociologia	Ensino Religioso	Arte e leitura do mundo
08:10	Matemática	Investigação do Brasil	Projeto de Vida	Práticas corporais	Arte e leitura do mundo
09:00	Matemática	Investigação do Brasil	História	Língua Portuguesa	Língua Inglesa
10:05	Língua Portuguesa	Biologia	Química	Física	Produção Textual
10:55	Língua Portuguesa	Biologia	Filosofia	Artes	Matemática
11:45	-----	-----	-----	-----	-----
13:30	-----	cenários e perspectivas	-----	-----	-----
14:15	-----	cenários e perspectivas	-----	-----	-----
15:00	-----	cenários e perspectivas	-----	-----	-----
15:45	-----	Tecn. Pesq. representação	-----	-----	-----
16:45	-----	-----	-----	-----	-----

Quais são as Áreas do Conhecimento?

Ensino Fundamental II

Ciências Humanas

- ✓ Filosofia;
- ✓ Geografia;
- ✓ História;
- ✓ Ensino Religioso;
- Projeto de vida (8° e 9° ano)

Ciências da Natureza

- ✓ Ciências;
- ✓ OBS: 9° ano é dividido em Química, Física e Biologia;

Matemática

- ✓ Matemática;

Linguagens

- ✓ Língua Portuguesa;
- ✓ Língua Inglesa;
- ✓ Arte;
- ✓ Educação Física;
- ✓ Produção Textual (9° ano)

Quais são as Áreas do Conhecimento?

Novo Ensino Médio - 1º ano

Ciências Humanas

- ✓ Geografia;
- ✓ História;
- ✓ Ensino Religioso;
- ✓ Hipóteses e saberes na formação da humanidade;
- ✓ Tecnologia, sociedade e diversidade;
- ✓ Projeto de Vida;

Matemática

- ✓ Matemática;
- ✓ Matemática e Realidade;

Ciências da Natureza

- ✓ Biologia;
- ✓ Física;
- ✓ Química;
- ✓ Evolução do Pensamento Científico;

Linguagens

- ✓ Educação Física;
- ✓ Língua Portuguesa;
- ✓ Produção Textual;
- ✓ Estudos da Linguagem;
- ✓ Língua Inglesa e multiculturalidade;
- ✓ Diálogos Interculturais da Arte;

Quais são as Áreas do Conhecimento?

Novo Ensino Médio - 2º ano

Ciências Humanas

- ✓ Geografia;
- ✓ História;
- ✓ Ensino Religioso;
- ✓ Dinâmicas Populacionais, culturais e socioambientais;
- ✓ Projeto de Vida;

Matemática

- ✓ Matemática;
- ✓ Matemática, contextos e resoluções de problemas;

Ciências da Natureza

- ✓ Biologia;
- ✓ Física;
- ✓ Química;
- ✓ Fenômenos naturais, transformações e tecnologias;

Linguagens

- ✓ Educação Física;
- ✓ Língua Portuguesa;
- ✓ Produção Textual;
- ✓ Língua Inglesa;
- ✓ Artes;
- ✓ Autoria e diversidade cultural nas diferentes linguagens.

Quais são as Áreas do Conhecimento?

Novo Ensino Médio - 3º ano

Ciências Humanas

- ✓ Geografia;
- ✓ História;
- ✓ Ensino Religioso
- ✓ Sociologia;
- ✓ Investigação e exploração do Brasil contemporâneo;
- ✓ Filosofia;
- ✓ Projeto de Vida.

Matemática

- ✓ Matemática;
- ✓ Tecnologias, pesquisas e representações matemáticas;

Ciências da Natureza

- ✓ Biologia;
- ✓ Física;
- ✓ Química;
- ✓ Cenários e perspectivas em saúde e meio ambiente;

Linguagens

- ✓ Práticas corporais e subjetividade;
- ✓ Língua Portuguesa;
- ✓ Produção Textual;
- ✓ Arte e leitura de mundo;
- ✓ Língua Inglesa;
- ✓ Arte;

Onde encontro materiais de apoio?

Marista Virtual 3.0: todos os materiais extras das aulas, orientações para entrega e realizações de trabalhos e conteúdos de provas estarão disponíveis no card de cada componente;

Plataforma lônica: acesso aos livros didáticos de forma digital;

Matific (apenas estudantes do 6º ano): plataforma de atividades e jogos matemáticos.

Pontue (apenas estudantes do EM): plataforma online que oferece correção de redações com personalização, gráficos de desempenho e simulados online.

Estuda.com (apenas estudantes do EM): é uma plataforma de estudo que oferece uma abordagem completa para quem deseja se preparar para o Enem e outros vestibulares.

Como será a avaliação?

Ensino Fundamental II

A { Avaliação por Área / Sequência didática – 2,0 pontos
Iniciação Científica – 2,0 pontos

B { Prova 1 – 3,0 pontos
Avaliação do componente – 3,0 pontos

Como será a avaliação?

Ensino Fundamental II

- ✓ **Avaliação por Área:** será uma avaliação na área do conhecimento podendo ser a sequência didática ou trabalhos por área;
- ✓ **Avaliação do componente:** atividades que realizem análise e produções individuais considerando contextualizações e possibilitem diferentes formas de sistematização. É um espaço onde o professor pode optar por realizar mais uma prova ou diversificar o instrumento conforme a necessidade do componente.

Como será a avaliação?

Ensino Médio

Formação

Geral

Básica e

Itinerário

Formativo

Comum

Avaliação por Área – 2,0 pontos

Iniciação Científica – 2,0 pontos

Prova 1 – 3,0 pontos

Avaliação do componente – 3,0 pontos

Ponto extra – 1,0 por ano (apenas no último semestre).

Para lograr o estudante deve realizar os simulados em todas as áreas, incluindo a redação. A norma se aplica ao simulado obrigatório e o facultativo totalizando quatro simulados ao ano.

Como será a avaliação?

Ensino Médio

- ✓ **Avaliação por Área:** proposta mais dinâmica, não sendo necessariamente a sequência didática, em virtude dos afastamentos na matriz curricular.
- ✓ **Avaliação do componente:** atividades que realizem análise e produções individuais considerando contextualizações e possibilitem diferentes formas de sistematização. É um espaço onde o professor pode optar por realizar mais uma prova ou diversificar o instrumento conforme a necessidade do componente.

Como será a avaliação?

Ensino Médio

Observações:

- ✓ O Itinerário Formativo Comum – Projeto de Vida terá indicador descritivo;
- ✓ Os Itinerários Formativos Optativos terão indicador de nota mensurados através de apresentações, portfólios, produtos, prototipação, criações digitais e etc. Não tem recuperação.

Avaliação de Recuperação

A recuperação ocorrerá de duas formas:

- ✓ **Processual - durante o semestre:** por se tratarem de instrumentos mais dinâmicos a recuperação será realizada de forma contínua ao longo do semestre com feedbacks constantes do educador contemplando a Avaliação por Área (2,0) e a Iniciação Científica (2,0).
- ✓ **Semestral - ao final do semestre:** utilizaremos uma prova com peso 6,0. Caso a nota obtida na prova seja superior ao somatório dos instrumentos, Prova (3,0) e Avaliação do componente (3,0), a mesma será substituída.

Observação: A Avaliação de Recuperação ocorrerá em horário de aula, nos períodos de cada componente curricular conforme calendário semestral;

Diretrizes para entrega de trabalhos

Considerando que utilizamos a modalidade semestral, todos os trabalhos são agendados e disponibilizados com tempo adequado para a realização. Desta forma a entrega seguirá os seguintes critérios:

- ✓ Na data previamente agendada, a avaliação irá corresponder **100% do valor atribuído;**
- ✓ Os trabalhos entregues fora do prazo só serão aceitos mediante justificativa junto ao SCT, porém, o valor atribuído será de **70% do valor total** do instrumento avaliativo;

Como funcionam as avaliações atrasadas?

A avaliação é realizada no contraturno conforme data prevista no calendário, lembrando que a justificativa deverá ser protocolada na secretaria respeitando o prazo máximo de até 48 horas após a aplicação da avaliação que o estudante não realizou.

Motivos aceitos como justificativa:

- ✓ Atestado médico;
- ✓ Falecimento de parente;
- ✓ Demais situações conversar diretamente com SCT.



Provas atrasadas serão realizadas no turno da tarde. Cada dia será destinado para até dois componentes.

Calendário de Avaliações

O calendário semestral está disponível no site da escola.
Acesse diretamente no link abaixo!

[Clique aqui.](#)

Rotinas e orientações

✓ Horários de entrada e saídas:

Salientamos a importância de respeitar os horários de entrada e saída.

Entradas após 07h25 deverão ser justificadas e o estudante entrará apenas no segundo período às 08h00.

Saídas antecipadas deverão ser sinalizadas pelo responsável na agenda escolar.

✓ Uso da agenda/ planner:

A agenda (6º, 7º, 8º e 9º) e planner (1º, 2º e 3º) é item diário e obrigatório.

Rotinas e orientações

✓ Uso do smartphone:

Enquanto o estudante estiver nas dependências da escola a comunicação com a família deverá ocorrer via recepção ou SCT e não diretamente via smartphone.

Caso o estudante utilize smartphone, durante a aula, sem autorização do educador o aparelho será retirado e entregue apenas para o responsável.

✓ Uso do uniforme:

O uso do uniforme completo (camiseta, moletom e jaqueta da escola e calça ou bermuda da escola, azul marinho ou jeans escuro) é obrigatório em todas as atividades escolares (aulas, viagens de estudos, extraclases e contraturno).

Não será permitido o uso de calça e/ou bermuda preta nem nos dias de educação física.

Atentar para o comprimento das bermudas.

Tutorial do Pacote Office



O tutorial será feito passo a passo,
fique ligado para as dicas!

1º passo:

Acesse o site do colégio:

<https://colegios.redemarista.org.br/medianeira>



[Voltar](#)

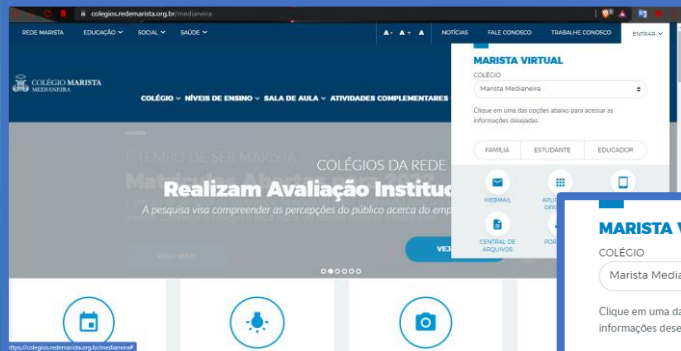

2º passo:
Após acessar o site do colégio,
vá para a opção **ENTRAR**
no site. em seguida clique na
opção, **APLICATIVOS OFFICE
365.**



[Voltar](#)

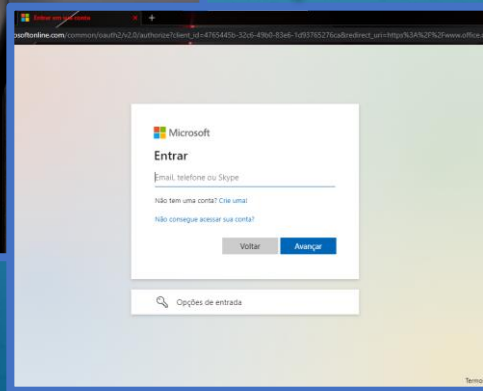
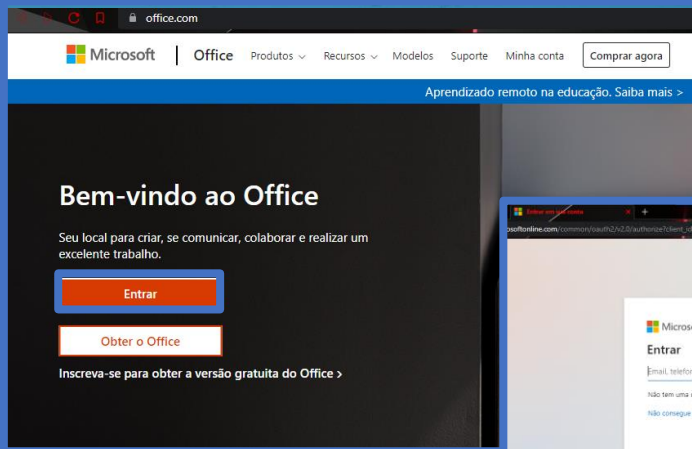

3º passo:

Seguindo o tutorial, após clicar na opção anterior, você será redirecionado para o site office.com. Nesse site, você irá clicar na opção [Entrar](#).

Na próxima tela que aparecer, você deve preencher com seu e-mail marista (nº matricula@maristavirtual.org.br) e clicar em avançar.



[Voltar](#)

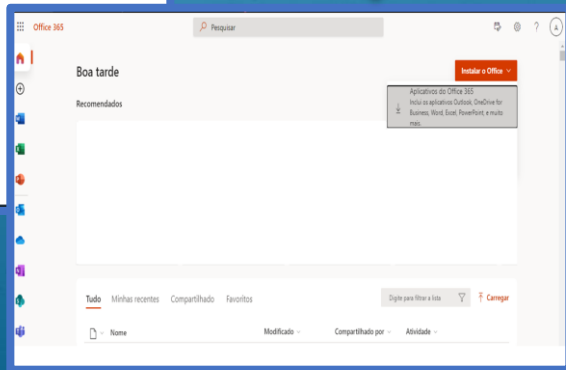
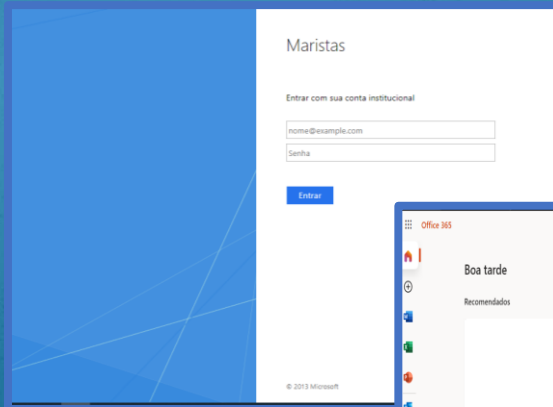

4º passo:
Clicando em avançar, você será redirecionado para um site onde ira colocar a senha (que, pelo padrão do colégio, deverá ser a data de nascimento do estudante completa, com os 8 dígitos), e clique em entrar. Bem-vindo ao site do office 365!



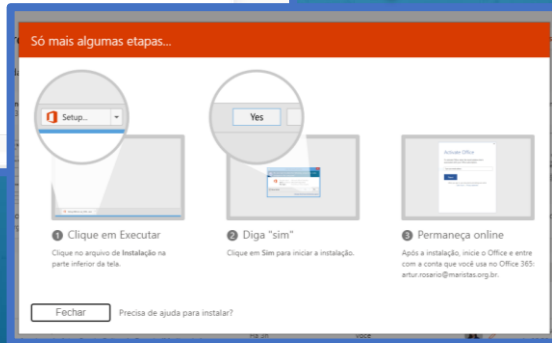

5º passo:
Em seguida clique na opção **Instalar o Office.**
Na sequência, irá aparecer uma janela com a opção "Aplicativos do Office 365". Clique nela e o download do **Office 365** irá começar.



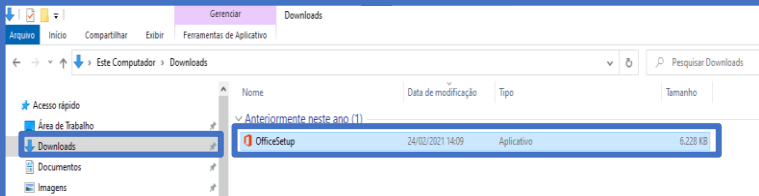

6º passo:

Por **padrão** do Windows, ele irá baixar o instalador do aplicativo na pasta **Download**. Então, dê um **duplo clique** nele e o aplicativo será instalado no seu computador.

A instalação do aplicativo **ocorrerá automaticamente**. Agora você pode descansar um pouco, pois essa etapa pode demorar alguns minutos.

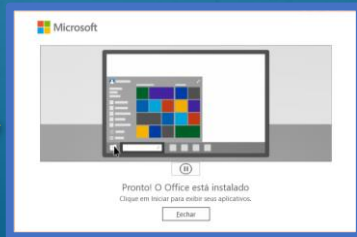
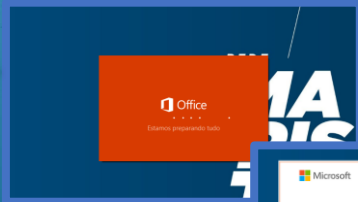

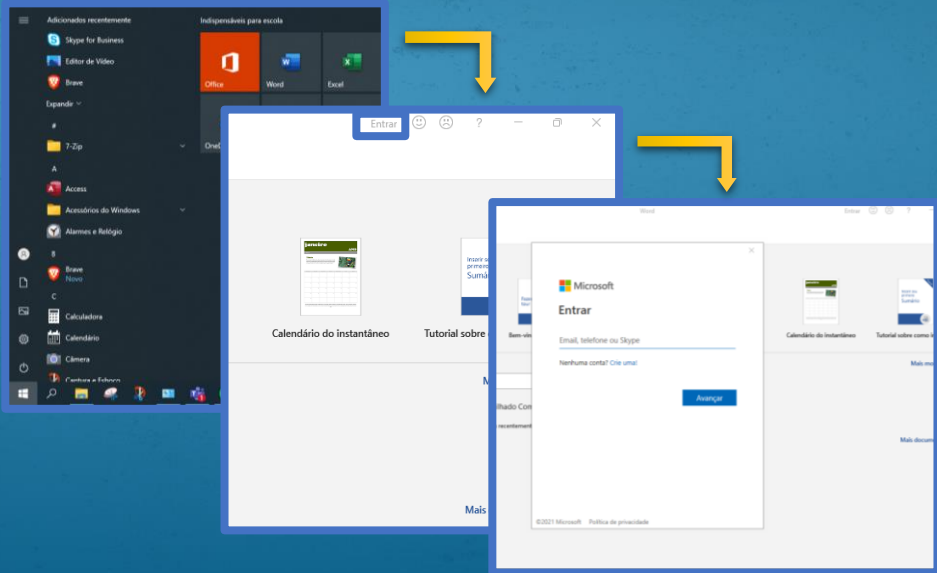

6º passo:

Após o término do download e instalação do office, você já poderá trabalhar com as suas ferramentas. Por padrão do Windows, o office faz os atalhos dos aplicativos no Menu Iniciar. Geralmente, ele faz atalhos do Excel, PowerPoint e Word.

Clique em qualquer aplicativo do office. No canto superior direito, terá a opção Entrar. Clique nela e irá aparecer uma nova janela, pedindo e-mail. Nessa opção, preencha com o seu e-mail marista (nº da matrícula@maristavirtual.org.br) e depois a senha.



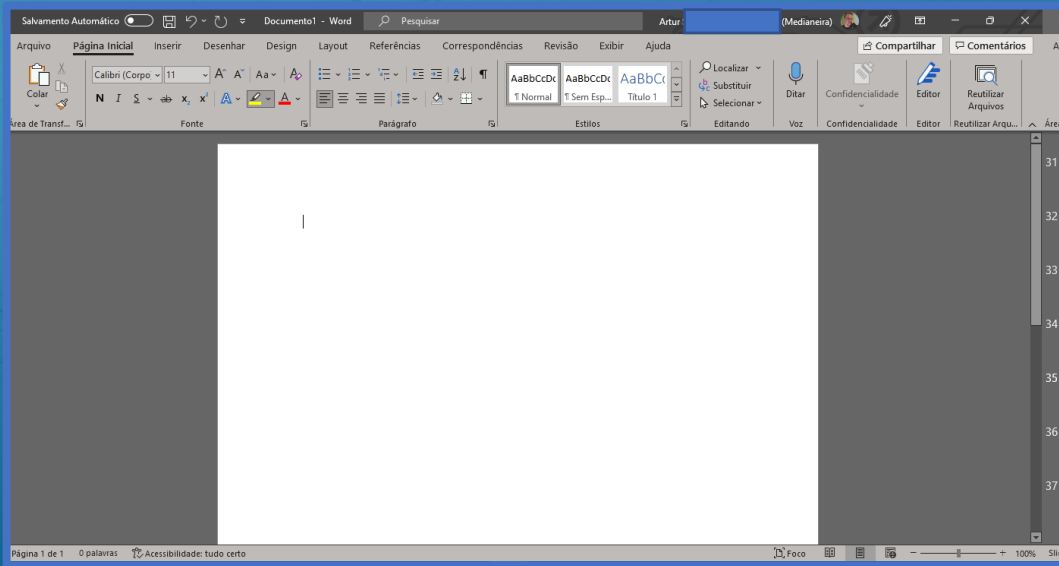

BEM-VINDO AO PACOTE OFFICE 365!



[Voltar](#)

Tutorial do Microsoft Teams



Olá, agora vamos começar com o tutorial de instalação do **Microsoft Teams**. Primeiramente vamos acessar o site para fazer o **Download** do Microsoft Teams, (<https://www.microsoft.com/pt-br/microsoft-teams/download-app>). Clique nas opções com o contorno em laranja que estão nas imagens ao lado.

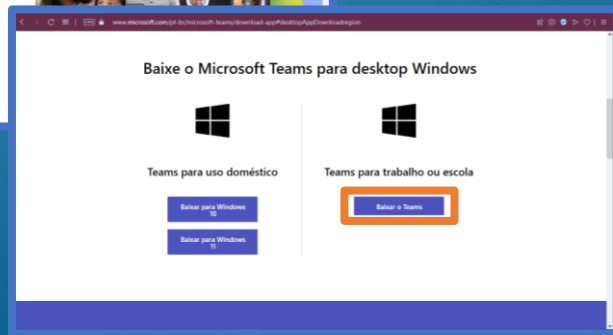
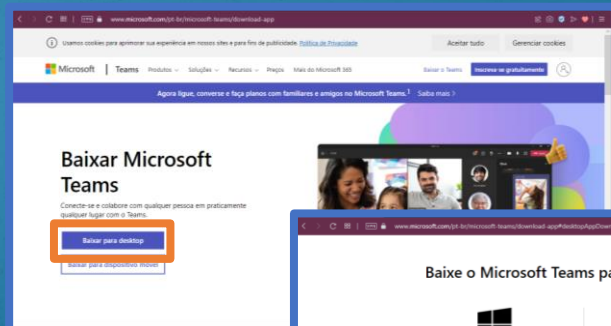



Após clicar na opção “**Baixar o Teams**”, o download começara e ele encaminhará uma opção para escolher onde você irá salvar o instalado do aplicativo, a recomendação é sempre salvar na pasta Downloads.
Ao termino do download, de **duplo clique** no aplicativo.

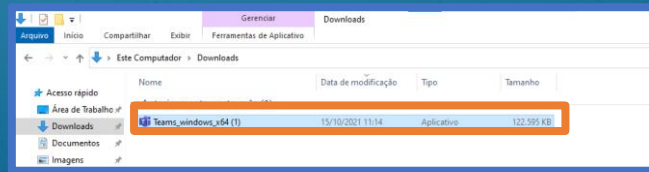
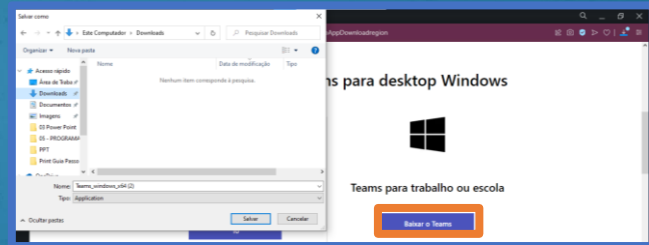



Ao dar o duplo clique a instalação será automática, aguarde ao termino da instalação. Clique na opção introdução, na sequência irá aparecer um opção para preencher com um e-mail, use o seu e-mail marista **(nº da matricula@maristavirtual.org.br)** e em seguida preencha com a sua senha, que por padrão é a data de nascimento com os 8 dígitos.

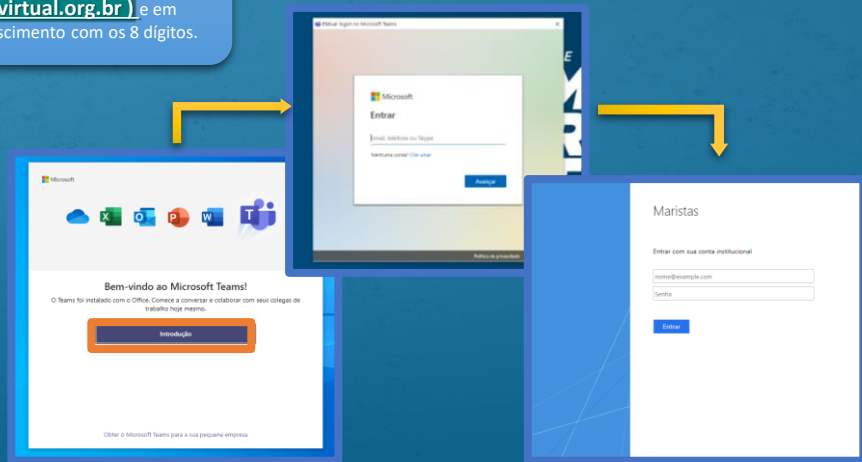

Pronto!

BEM-VINDO AO MICROSOFT TEAMS!



[Voltar](#)

Screenshot of the Microsoft Teams calendar interface. The interface is in Portuguese and shows a weekly calendar view for October 2021. The top bar includes a search bar, a 'Reunir agora' button, and a 'Nova reunião' button. The calendar shows a meeting titled 'ENCONTRO DA TURMA 113 Paoline Bresol LIVE COM OS ESTUDANTES DA TURMA T' on October 25th, 26th, 27th, 28th, and 29th. The meeting is scheduled for 13:00 and 17:30. The interface also shows a sidebar with navigation options like 'Atividade', 'Chat', 'Teams', 'Textos', 'Calendário', 'Chamadas', 'Arquivos', 'Aplicativos', and 'Ajuda'.

Tutorial Marista Virtual 3.0

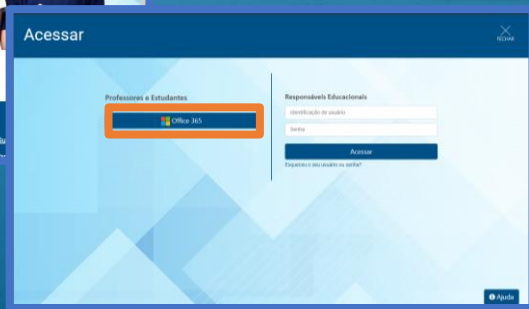
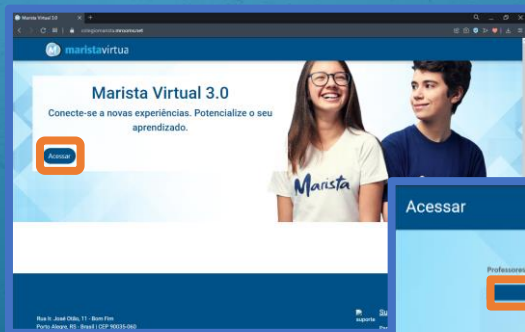

Olá, vou mostrar para vocês como acessar o **Marista Virtual 3.0**.

Para acessar o Marista Virtual 3.0 vamos para o site, <https://colegiomarista.mrooms.net>, após acessar o site clique na opção **Acessar** em seguida você será redirecionado para as opções de acesso, os alunos devem acessar com o **e-mail marista**, clique na opção **Office 365**.



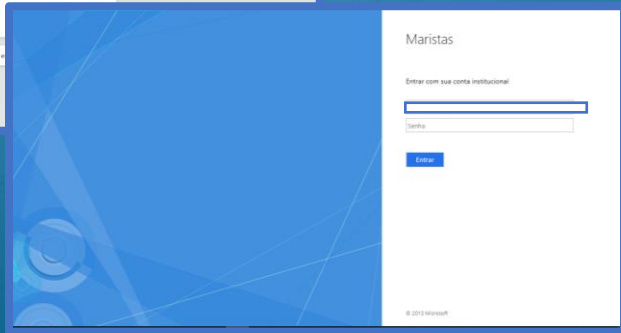
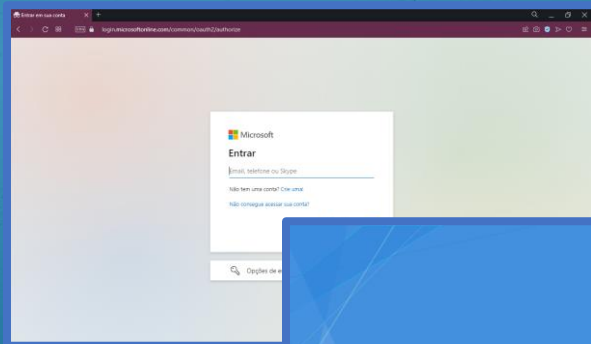

Clicando na opção office 365 você será redirecionado para uma nova página onde irá preencher com o seu e-mail marista (nº da matricula@maristavirtual.org.br) e clique para avançar.

Em seguida você será redirecionado para uma página onde irá preencher a sua senha que por padrão é a sua data de nascimento com os 8 dígitos.



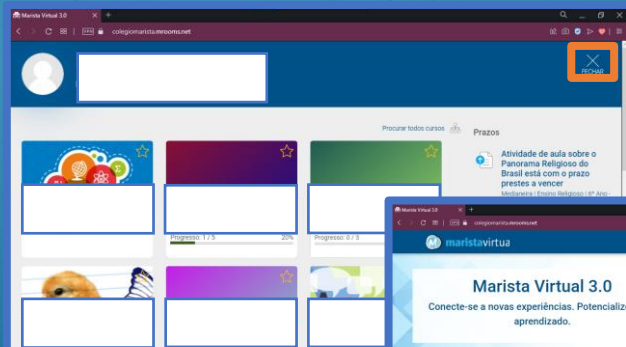

Quando você terminar de preencher com os seus dados você será redirecionado para o

Marista Virtual 3.0.

Para você visualizar melhor suas atribuições clique em **FECHAR** que mostra na primeira imagem destacado em laranja.

Pronto, agora você pode fazer suas tarefas e trabalhos.



[Voltar](#)



COLÉGIO MARISTA
MEDIANEIRA